

ALL' A.C.I. AUTOMOBIL CLUB ITALIA  
ALLA AREUS AZIENDA REGIONALE DELL'EMERGENZA URGENZA DELLA SARDEGNA  
AGLI SERVIZIO 118 REGIONALE  
AL C.C.I.S.S. RAI  
AL COMANDO LEGIONE CARABINIERI SARDEGNA  
ALLA STAZIONE CC ABBASANTA  
ALLA STAZIONE CC MACOMER  
AL COMUNE DI BORORE  
AL COMUNE DI BOSA  
AL COMUNE DI FLUSSIO  
AL COMUNE DI MACOMER  
AL COMUNE DI SINDIA  
AL COMUNE DI SUNI  
AL COMUNE DI TINNURA  
AL COMANDO PROVINCIALE POLIZIA STRADALE NUORO  
AL COMPARTIMENTO POLIZIA STRADALE CAGLIARI  
AL DISTACCAMENTO POLIZIA STRADALE MACOMER  
ALLA SEZIONE POLIZIA STRADALE ORISTANO  
ALLA PREFETTURA DI NUORO  
ALLA PREFETTURA DI ORISTANO  
ALLA AMMINISTRAZIONE PROVINCIALE DI NUORO  
ALLA AMMINISTRAZIONE PROVINCIALE DI ORISTANO  
ALLA AZIENDA REGIONALE SARDA TRASPORTI  
ALLA REGIONE AUTONOMA SARDEGNA - ASSESSORATO AI TRASPORTI  
ALLA M.C.T.C. DIREZIONE COMPARTIMENTALE SARDEGNA  
ALLA MOTORIZZAZIONE CIVILE DELLA SARDEGNA  
AL COMANDO PROVINCIALE VV.FF DISTACCAMENTO MACOMER  
AGLI COMANDO PROVINCIALE VV.FF. DI NUORO  
AL COMANDO PROVINCIALE VV.FF. DI ORISTANO  
ALL' ANAS S.P.A DIREZIONE GENERALE UFFICIO STAMPA  
ALL' ANAS SPA - UFFICIO TRASPORTI ECCEZIONALI  
ALLA SOC SALA OPERATIVA COMPARTIMENTALE  
ALLA SON SALA OPERATIVA NAZIONALE ANAS  
AL SUPPORTO TECNICO TRASPORTI ECCEZIONALI

**Struttura Territoriale Sardegna**

Via G. Biasi, 27 - 09131 Cagliari - T [+39] 07052971 - F [+39] 0705297268  
Pec [anas.cagliari@postacert.stradeanas.it](mailto:anas.cagliari@postacert.stradeanas.it) - [www.stradeanas.it](http://www.stradeanas.it)

**Anas S.p.A. - Gruppo Ferrovie dello Stato Italiane**

**Società con socio unico soggetta all'attività di direzione e coordinamento di Ferrovie dello Stato Italiane S.p.A. e concessionaria ai sensi del D.L. 138/2002 (convertito con L. 178/2002)**

Sede Legale: Via Monzambano, 10 - 00185 Roma - T [+39] 06 44461 - F [+39] 06 4456224  
Pec [anas@postacert.stradeanas.it](mailto:anas@postacert.stradeanas.it)

Cap. Soc. € 2.269.892.000,00 - Iscr. R.E.A. 1024951 - P.IVA 2133681003 - C.F. 80208450587



ALL' UFFICIO SERVICE E PATRIMONIO  
A DANIELE GARZIA  
A DEMETRIO VIRDIS  
A FRANCESCO ZACCARA  
A MARIA ROSARIA ONNIS  
A MICHELE MAMMANA  
A PIETRO LO FASO

## OGGETTO

### Cantiere - Interferenze

\* Tratta SS 129 BIS TRASVERSALE SARDA dal km 2+500 al km 4+500, ,, Corsie: tutte Provvedimenti:  
limite di velocità 30Km/h, restringimento carreggiata

Con riferimento all'oggetto, si trasmette l'Ordinanza n. **49/2022/CA**

## ORDINANZA N. 49/2022/CA

### RESPONSABILE STRUTTURA TERRITORIALE

#### PREMESSO

che con nota prot. CDG-147898 del 09.03.2022, la Società ARST ha richiesto l'emissione di ordinanza necessaria all'esecuzione dei lavori di smontaggio (giorno 25 marzo) e successivo varo (29 aprile) della travata metallica della linea ferroviaria turistica Macomer-Bosa alla progressiva Km 1+793 (ponte MB19), oltre al successivo restringimento della carreggiata dal giorno 2 al giorno 8 maggio per l'esecuzione di lavori lungo le spalle del ponte prima riportato;

che con nota prot. CDG-286555 del 04.05.2022, la Società ARST ha comunicato che per problematiche dovute al reperimento dei materiali, si è reso necessario posticipare i lavori di cui sopra ad altra data;

che con nota prot. CDG-325226 del 18.05.2022, la Società ARST ha richiesto l'emissione di ordinanza necessaria all'esecuzione delle lavorazioni lungo le spalle del ponte sopra riportato alla progressiva Km 1+793 (ponte MB19) dal giorno 24.05.2022 al giorno 28.05.2022;

che al fine di garantire adeguati standard di sicurezza per la circolazione stradale e per le maestranze impiegate nell'esecuzione dei lavori, vi è la necessità di procedere al restringimento alternato delle corsie della SS 129 bis dal km 2+500 al km 4+200;

#### VISTO

l'articolo 5, comma 3 e l'articolo 6, comma 4 lettere a-b, del D.Lgs. n. 285 del 30.04.1992 ed il relativo Regolamento di Esecuzione approvato con D.P.R. n. 495 del 16.12.1992;

il disciplinare tecnico relativo agli schemi per il segnalamento temporaneo (Decreto del 10.07.2002 del Ministero Infrastrutture e Trasporti e supplemento straordinario alla Gazzetta Ufficiale n.226 del 26.09.2002) contenente il "Disciplinare tecnico relativo agli schemi segnaletici, differenziati per categoria di strada, da adottare per il segnalamento temporaneo;

il Decreto Ministeriale del 13.02.2019 "Individuazione delle procedure di revisione, integrazione e apposizione della segnaletica stradale destinata alle attività lavorative che si svolgono in presenza di traffico veicolare" per la regolamentazione della circolazione lungo il tratto stradale interessato dai lavori;

- La procura del 11/09/2020, repertorio n. 84724

## CONSIDERATO

che i provvedimenti da assumere sono finalizzati a garantire la fluidità e la sicurezza per la circolazione stradale;

che ARST S.p.A. è tenuta ad eseguire ed installare la segnaletica di cantiere ed a mantenerla efficiente per tutta la durata dei lavori;

## SENTITO

- Il parere favorevole Capo Centro
- Il parere favorevole Responsabile Area Gestione Rete
- Il parere favorevole Capo Nucleo

## ORDINA

\* restringimento carreggiata , limite di velocità di 30Km/h su SS 129 BIS TRASVERSALE SARDA dal km 2+500 al km 4+500, ,, su tutte le corsie a partire dal 24/05/2022 fino al 28/05/2022 nella fascia oraria dalle 08:00 alle 17:00; interesserà tutti gli utenti.

Il restringimento alternato delle corsie della SS129bis dal km 2+500 al km 4+500 a partire dalle ore 08:00 alle ore 17:00 del 28 dei giorni dal 24.05.2022 al 28.05.2022;

La presente ordinanza sarà resa nota al pubblico con l'installazione della prescritta segnaletica secondo le norme previste dal Nuovo Codice della Strada emanato con DLgs. n. 285 del 30.04.1992, dal relativo Regolamento e dal Decreto Ministeriale 10.07.2002.

ARST SpA ha comunicato che l'installazione della segnaletica è interamente a carico dell'impresa Zicchittu Francesco S.r.l. con sede legale in Via Svizzera 11 - 07026 Olbia, che resta unica responsabile per i danni alle persone o alle cose che dovessero verificarsi per mancanza, insufficienza o inadeguatezza della segnalazione dei lavori e del cantiere, sollevando l'Anas ed il personale da essa dipendente da qualsiasi pretesa o molestia anche giudiziaria.

E' fatto inoltre obbligo, all'impresa Zicchittu Francesco S.r.l. la manutenzione e sorveglianza della suddetta segnaletica.

L'Impresa ha altresì l'obbligo, di regolare il traffico con idoneo personale tecnico nell'eventualità del passaggio di mezzi di soccorso o adibiti a particolari urgenze o in caso di particolare intensità di traffico.

E' fatto inoltre obbligo, per quanto riguarda la regolazione del traffico in piena sicurezza, di posizionare dei movieri per garantire la continuità di percorrenza del traffico.

ARST SPA ha inoltre comunicato che il Direttore dei Lavori è l'ing. Cristian Demuro, dipendente ARST SpA, contattabile al 3393016738, e che il Responsabile della segnaletica di cui alla presente ordinanza è il Geom.

Roberto Zicchittu dipendente dell'impresa Zicchittu Francesco s.r.l., contattabile al 3295448730.  
Sono incaricati di far osservare la presente ordinanza gli agenti di cui all'art. 12 del Codice della Strada oltre ai preposti ai lavori.

**RESPONSABILE STRUTTURA TERRITORIALE**  
( FRANCESCO RUOCCO )



COMPARTIMENTO DI CAGLIARI

SCHEMI TIPO:

C-

**TAVOLA 60 bis**

Lavori a fianco della carreggiata con transito a senso unico alternato

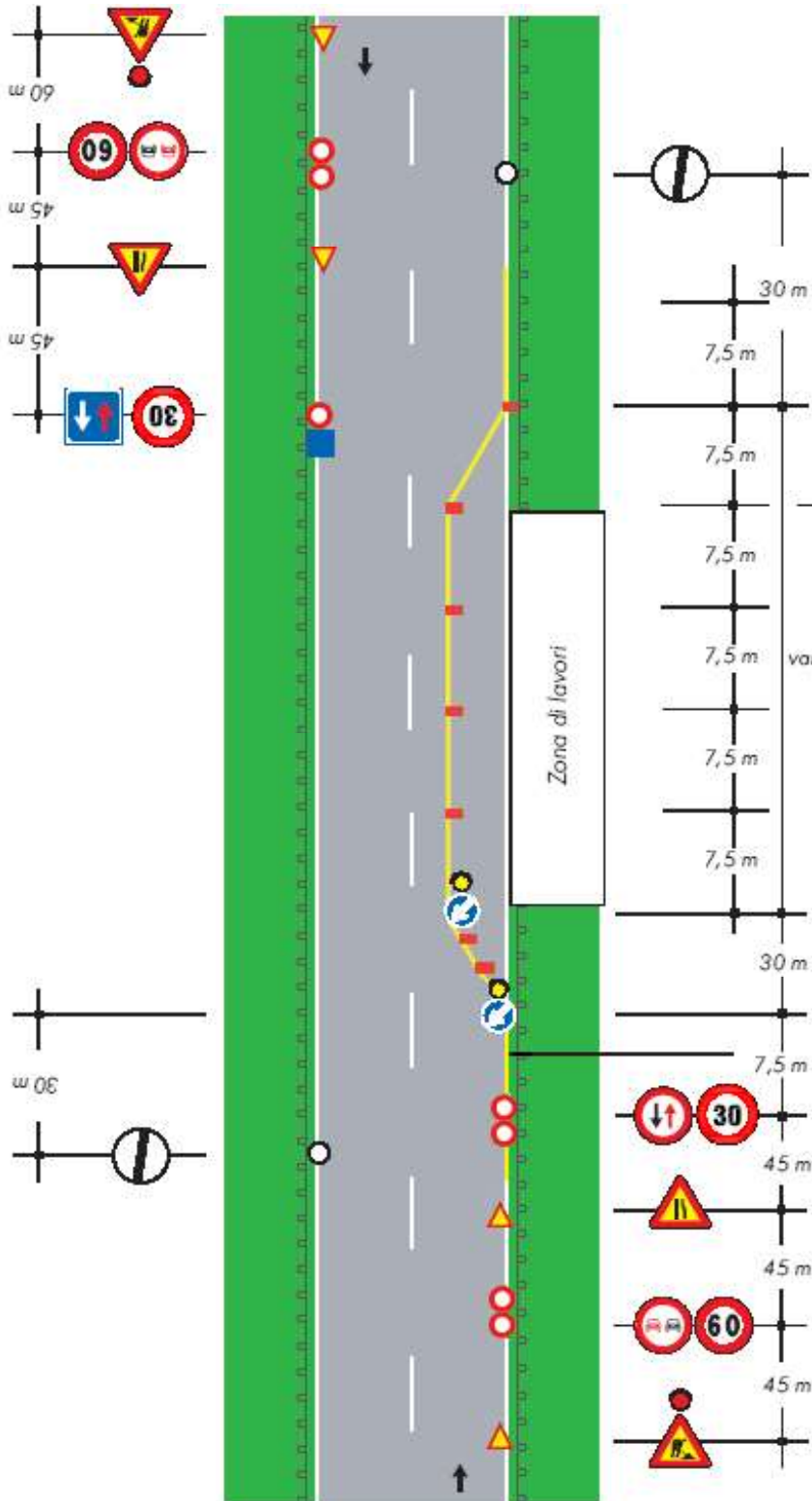

NOTA: la sezione disponibile, inferiore a 5,60 m, richiede la segnalazione di senso unico alternato

